

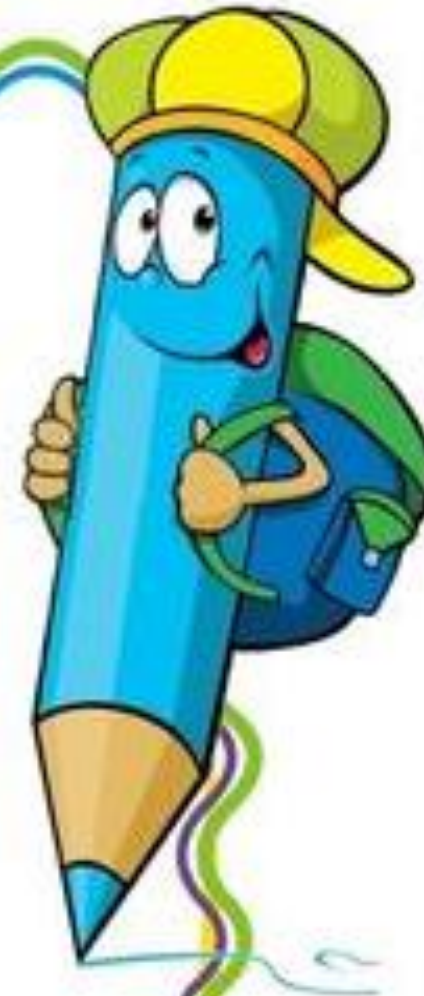

# Scuola Gesù Bambino

## REGOLAMENTO 2017-2018

1. I genitori sono invitati a creare un ambiente sereno in seno alla scuola in collaborazione con le insegnanti.
2. A tutti si ricorda di rispettare l'orario.  
La scuola funzionerà dal lunedì al venerdì.  
dalle ore 8.30 alle ore 13.00 (senza pranzo).  
dalle ore 8.30 alle ore 15.30/16.15 (Tempo prolungato).
3. Chi usufruisce della mensa provvederà all'acquisto del buono pasto presso la segreteria e a consegnarlo entro le ore 9.15.
4. I genitori sono invitati a rispettare gli orari d'ingresso e di uscita della scuola per non ostacolare lo svolgimento delle varie attività scolastiche.
5. Non è consentito trattenersi nell'atrio o nelle sezioni durante l'orario scolastico.
6. La giornata scolastica inizia con la preghiera.
7. I genitori dovranno informare la coordinatrice scolastica o l'insegnante della sezione per l'eventuale uscita, anticipata o posticipata, del bambino dalla scuola rispetto all'orario stabilito; dovranno indicare la persona incaricata di prelevare il bambino in loro vece.



- 
8. Per l'ammissione in classe dopo l'assenza di 6 giorni consecutivi, compresi i giorni festivi, si richiede il certificato medico.
  9. Il versamento della retta scolastica dovrà essere effettuato entro la prima decade del mese. Le mensilità da versare riguardano i mesi da settembre a giugno compresi anche nel caso di assenza o di ritiro dell'alunno.
  10. I bambini dovranno indossare una tuta-divisa; dovranno essere forniti di un sacchetto contenente un cambio completo.
  11. I genitori che desiderano parlare con l'insegnante di sezione, possono farlo previo appuntamento in orario extra-scolastico.
  12. Non è permessa la raccolta di denaro a scuola per feste e/o celebrazioni di compleanno dei bambini; si eviteranno anche scambi di regali.
  13. Non è consentito alle famiglie dare regali ai docenti, alle religiose e al Personale Ausiliario Tecnico Amministrativo.

La Direzione